

*К сведению ректоров высших учебных заведений и лиц,  
ответственных за предоставление информации для изготовления  
студенческих билетов!*

## **Внешний вид фотографий, предоставляемых высшими учебными заведениями для изготовления студенческих билетов**

Научно-исследовательский институт прикладных информационных технологий обращает внимание на требования относительно внешнего вида фотографий, предоставляемых высшими учебными заведениями для изготовления студенческих билетов.

С целью предотвращения задержек в изготовлении студенческих билетов просим строго соблюдать следующие требования к фотографиям, которые предоставляются для изготовления студенческих билетов:

1. Размер фотографии - 21 x 27 мм, изображение растровое (\* .jpg) с разрешением 300 dpi, без компрессии, цветной профиль - sRGB, встроенный; максимальный размер файла - 100к.
2. Фотография должна быть актуальной (сделанной в течение последних 6 месяцев), черно-белой или цветной, с белым или светлым задним фоном. Фотографии с темным или узорчатым фоном не принимаются.
3. Изображение должно содержать изображение лица, шеи и плеч.
4. Изображение лица должно составлять около 60-80% фотографии.
5. Лицо должно быть сфотографировано исключительно в анфас, с мимикой (выражением), не искажающим его черты, без головного убора. Лицо должно находиться в центре фотографии. Расстояние от головы до верхнего края фото должно быть примерно 1-3 мм.
6. Недопустимо фотографирование в верхней одежде (например, в пальто, куртке и т.д.), а также в головных уборах. Не допускаются фотографии с неодетой верхней частью туловища.
7. Изображение должно быть качественным - без царапин и повреждений
8. Если персона носит очки, то допускается фото в очках. Недопустимо фотографироваться в темных или опущенных на нос очках. Отблеск стекол очков не должен затемнять глаза.

Просим обратить внимание и обеспечить соответствие фотографий указанным требованиям при экспорте этих фотографий из других систем учета абитуриентов, учащихся и студентов (ЕГЭБО т.д.).

*Рекомендуемые пропорции фотографий:*

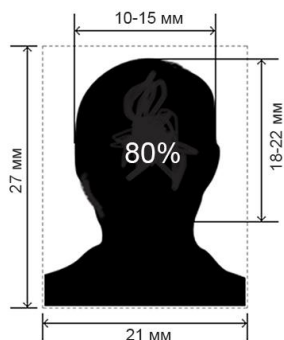

*Пример качественного фото для студенческого билета*



*Фото, которые не соответствуют необходимым стандартам студенческих билетов:*

*Слишком темное фото*

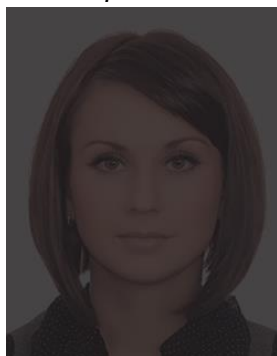

*Размытое фото*



*Лицо занимает меньше 60-80% фотографии*

